止血戦隊ゴカクレンジャー

FactⅡ
～君をまもるもの～



止血戦隊ゴカクレンジャー FactⅡ ～君をまもるもの～

登場人物の紹介

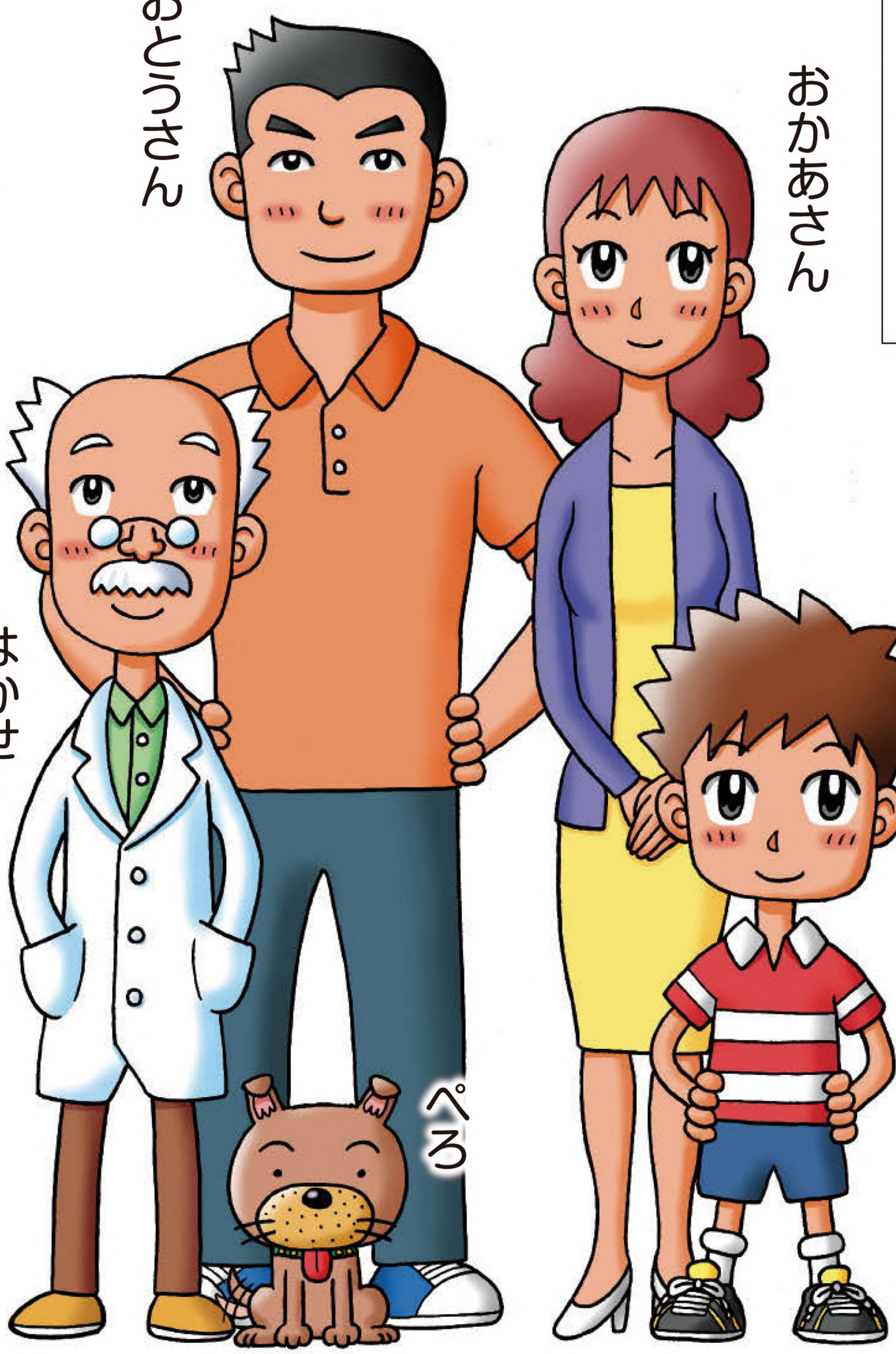

おとうさん

おかあさん

そらくん
しょうがく3ねんせいの
血友病Aの男の子

はかせ

ぺろ

れんじゃーとうりょう
レンジャートウリョウ



トウリョウ

れんじゃー
きゃぷてん
レンジャーキャプテン

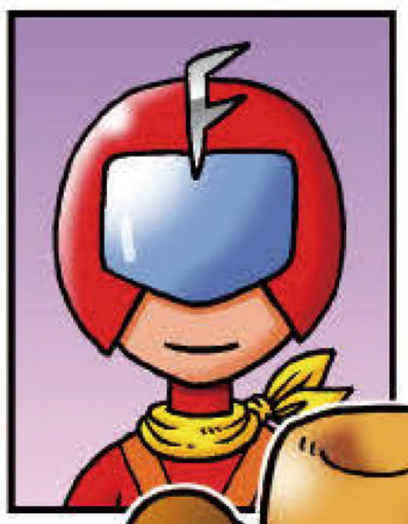



キャプテンエイト
ファクターレンジャーの
リーダー。

れんじゃーぱとりん
レンジャーパトリン

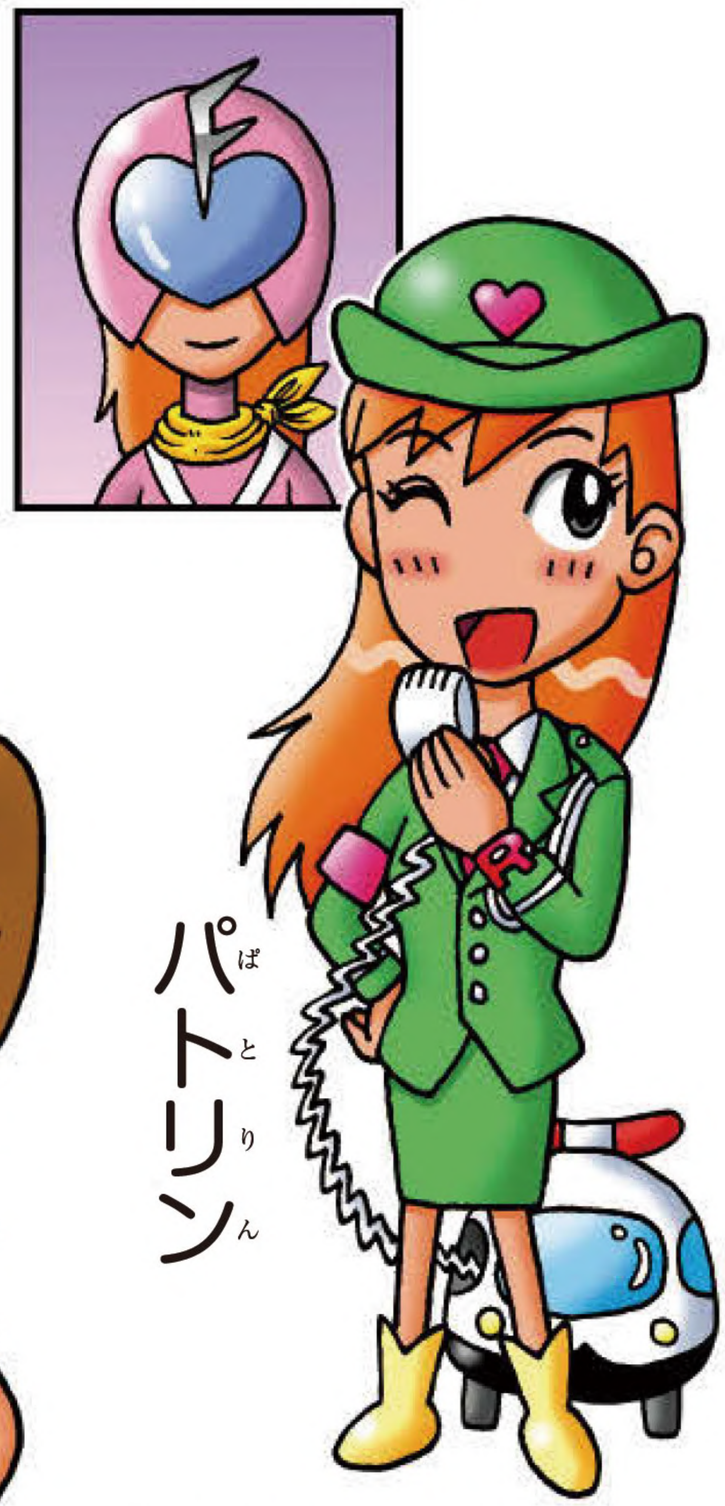

パトリン

れんじゃーとびー
レンジャートビー

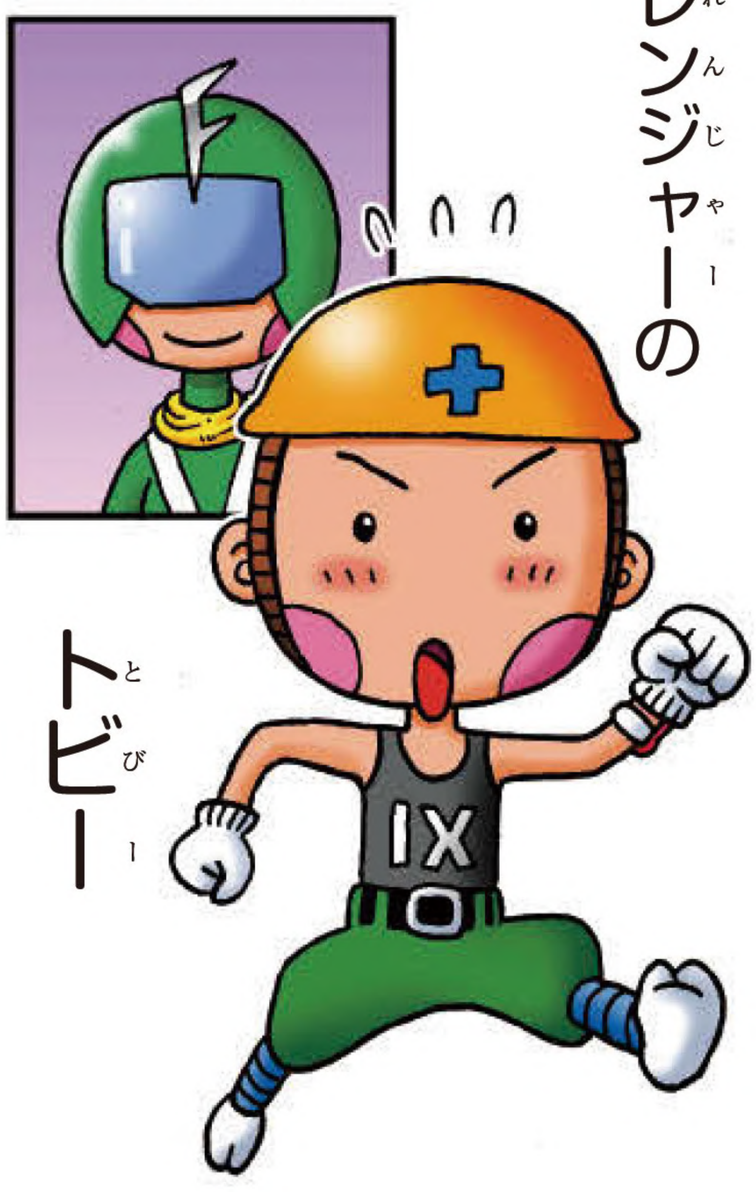

トビー

れんじゃーまぜっと
レンジャーマゼット



マゼット

止血戦隊（しけつせんたい）
ファクターレンジャー
FactⅡ ～君をまもるもの～

絵（え）：小栗（おぐり） かずまた

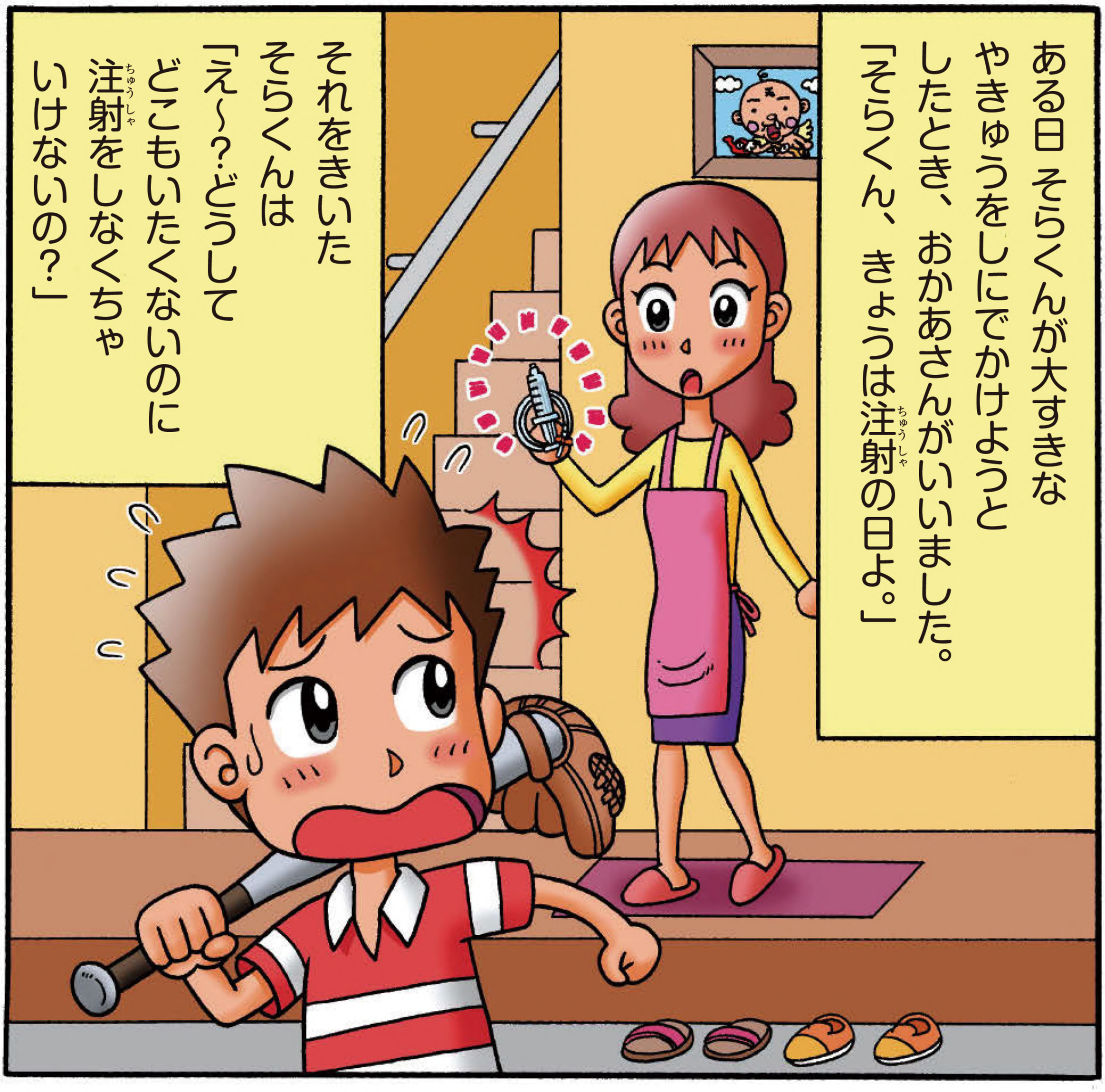

おかあさんは
すこしかんがえてから
やさしくいいました。
「そらくん、それじゃあ
ちょっと
この1しゅうかんの
ことを
おもいだして
みようか。」





そういわれて
そらくんは
この1しゅうかんの
ことをおもいだして
みました。

え〜と…

数日前(すうじつまえ)の
そらくん

そらくんはその日
おうちのうらの
あきちで元気(げんき)に
サッカー(さっかー)をしていました。

そのとき

そらくんの
体(からだ)の中(なか)では
こんなことが
おこっていました。

ここは
そらくんの
体の中です。

その日
いつものように
キャプテンエイトと
パトリンが体の中で
いじょうがないか
血液中をパトロールして
いました。



するとそのとき
パトリンが
なにかを
はっけんしました。

あ…
あれは!!

それは
ひざ関節の中で
わるさをしている
きずぐち
3きょうだいです。

ネツモチ

よ～し
あばれるぞー

お～っ

エンショウ

イタミン

ど!!

ん!!

キャプテンエイトは
ただちにほかの
レンジャーたちに
れんらくしました。

たいへんだ
みんな
きてくれ！

すぐにかけつけた
レンジャーたちによって
きずぐち3きょうだいは
あっさりと
やっつけられました。

ラジャー

くそ～

かくごしろ
きずぐちだらけの
3きょうだい!!

うわ～っ

やっぱり
キャプテンエイトと
力をあわせたレンジャーたちは
つよいぜ～!!

「みんな きてくれてありがとう！
おかげで きずぐち3きょうだいを
やっつけることができたよ」

「な～に キャプテンエイトと
おれたちがみんなで
力(ちから)をあわせたからさ！」

こうしてきずぐち3きょうだいを
やっつけて、また体(からだ)の中(なか)はへいわに
なったかのように みえました。

そらくんは
元気(げんき)に
あそんでいます。

しかし

そのとき
なぜか

クックックッ…

かくれて
ようすをうかがっている
きずぐち3きょうだいの
すがたがあったのです。

そして
しばらくすると
なぜか

しゅうううう…

キャプテンエイトの
へんしんが
とけてしまいました。

ぽっ

1日目

さらに
キャプテンエイトの
パワーがどんどん

2日目

よわまっていき

3日目

POWER
DOWN!

ついに…

スゥ…

ぱっ

きえて
しまいました。

キ…
キャプテン
エイト!!

そ…そうだ…
すっかりわすれて
いたわ　キャプテン
エイトは何日も
体の中にいられないん
だった…

ほかのレンジャーたちの
へんしんもとけちゃったよ。

ガク…

きずぐち3きょうだいは
しめたとばかりに

やっほ～い

ブヨブヨした
カツマクが
きもちいい～

ガッ

ガッ

ガッ

ふたたび
ひざ関節の中で
大あばれしはじめました。

ふーっ

ふーっ

もっとブヨブヨ
させてやれ！

ブヨブヨ

あっ

そのとき
そらくんは…

ただいま～

あ…
あれ？

ズキン…

い…いててて
ひざが
いたいよう…

そらくんは
ひざがいたく
なってそのばに
しゃがみこんで
しまいました。

ズキ…
ズキ…

そして
ひざのいたみは
どんどんひどく
なっていきます。

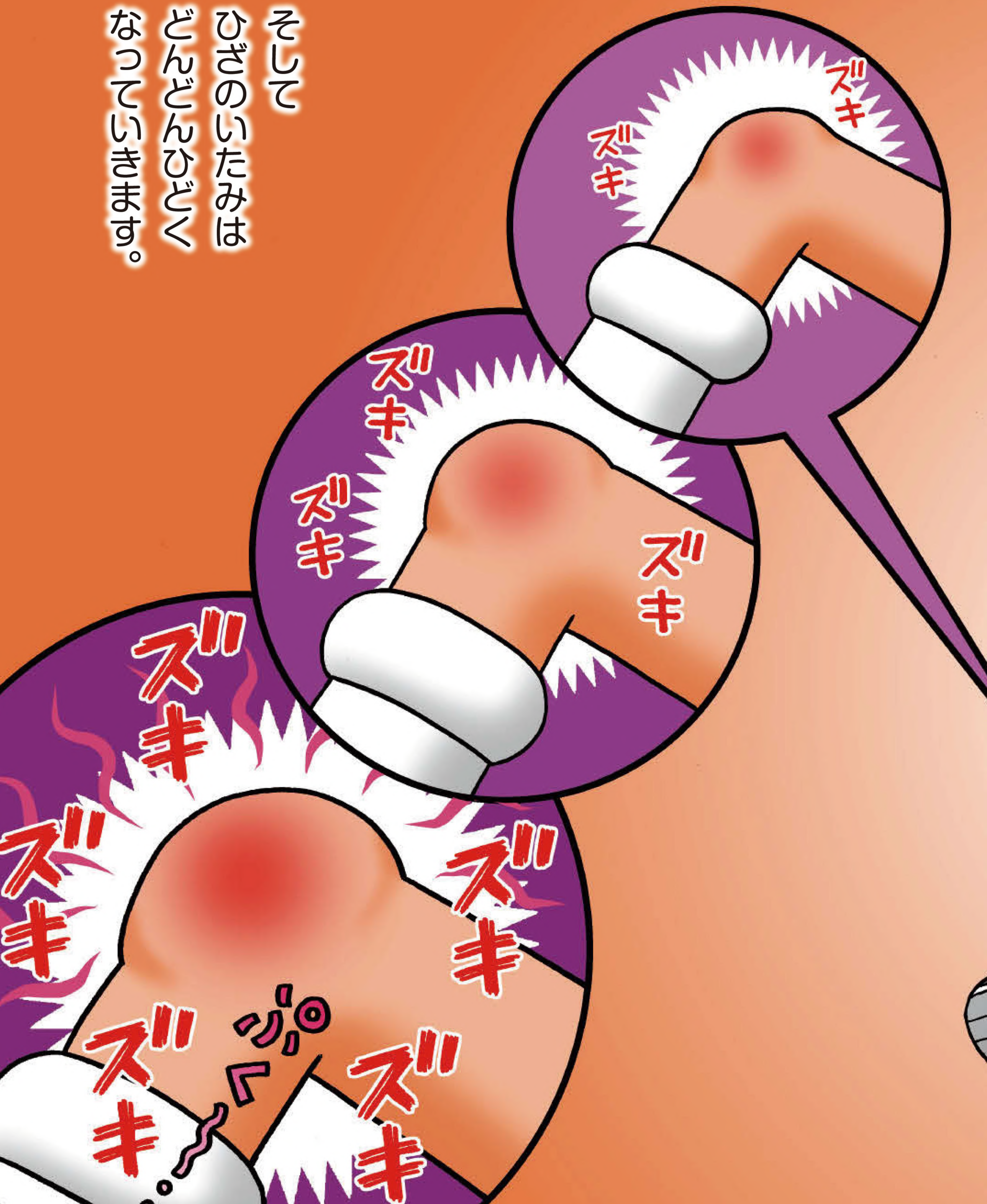

レンジャーたちは
きずぐち
3きょうだいが
あばれるのを
やめさせようとします。

おまえたち
やめるんだ
!!

うるさい
じゃまを
するなー!!

しかしリーダーである
キャプテンエイトが
きえてしまったいま
レンジャーたちは
パワーがでません。

うわ〜

リーダーのキャプテンエイトのいない

フアクターレンジャーなんか

まったくこわくないよ～だ

あっかんべー

「このままじゃきずぐちだけじゃかてないわ」

「ぼくたちだけじゃだめなんだ。」

「キャプテンエイトがいないと力がでねぇ」

「そらくはやく注射して！」

ファクター
レンジャーは
体の中から
そらくんへ
かたりかけました。

そら
くーん！

そのこえは
そらくんに
とどき

うん！
わかったよ

そらくんは すぐに
おかあさんを
よんで

おかあ
さ～ん！

注射(ちゅうしゃ)を
たのみました。

注射(ちゅうしゃ)を
や３き
きずぐち
３きょうだいを
やっつけなくちゃ！

そうだね
そらくんも
がんばろう！

それじゃあ
いくわよ

うん！

おかあさんの
注射(ちゅうしゃ)により

ウ

ウ

ウ

ウ

ウ

ウ

元気なキャプテンエイトがそらくんの体の中にはいりました。

ウワ

みんなまたせたな！

リーダー！

体の中にはいった
キャプテンエイトは
レンジャーたちに
パワーを
おくりました。





止血戦隊

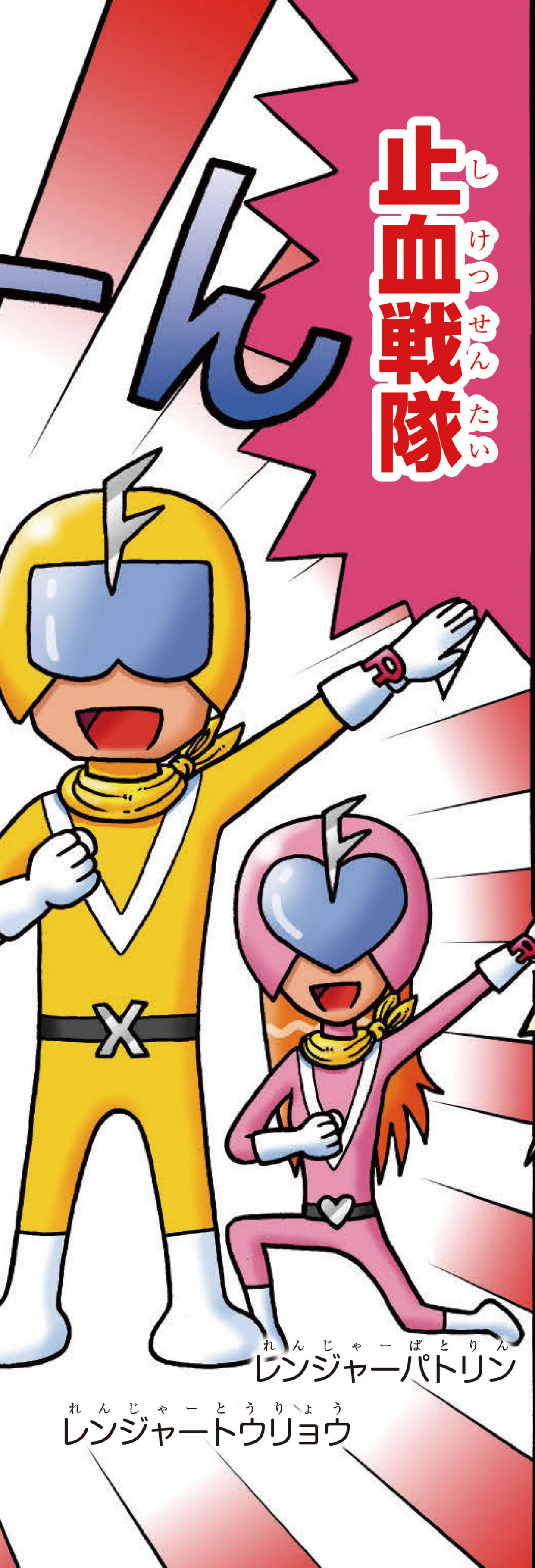



よしいくぞ!!

レンジャーパトリン

レンジャートウリョウ


ファクター!!
レンジャー!!
ばあー
レンジャートビー
レンジャーマゼット
レンジャーキャプテン

く…
くっそ～
じゃまされて
たまるか～!!
ドカ
CHI ROBO
それ～っ
ばっ
KIZU GUCHI ROBO
KIZU GUCHI ROBO

とりお

きずぐち3きょうだいは
つよそうなロボットに
のりこみました。

KIZUGU

!!

へっへっへっ

CHI ROBO

ど…
どうしよう…

だいじょうぶ？

キャプテンエイト(きゃぷてんえいと)と
みんなが力(ちから)を
あわせれば

きずぐち3きょうだいに
きっとかてるさ!!

ばかな!?

そらくんの
関節(かんせつ)を
これいじょう
やつらのすきには
させないぞ！

ばっ

みんな
ファクター
ポーズだ!!

ゴゴゴ

ゴゴゴ

ゴゴゴ

ゴゴゴ!!

おーっ!!

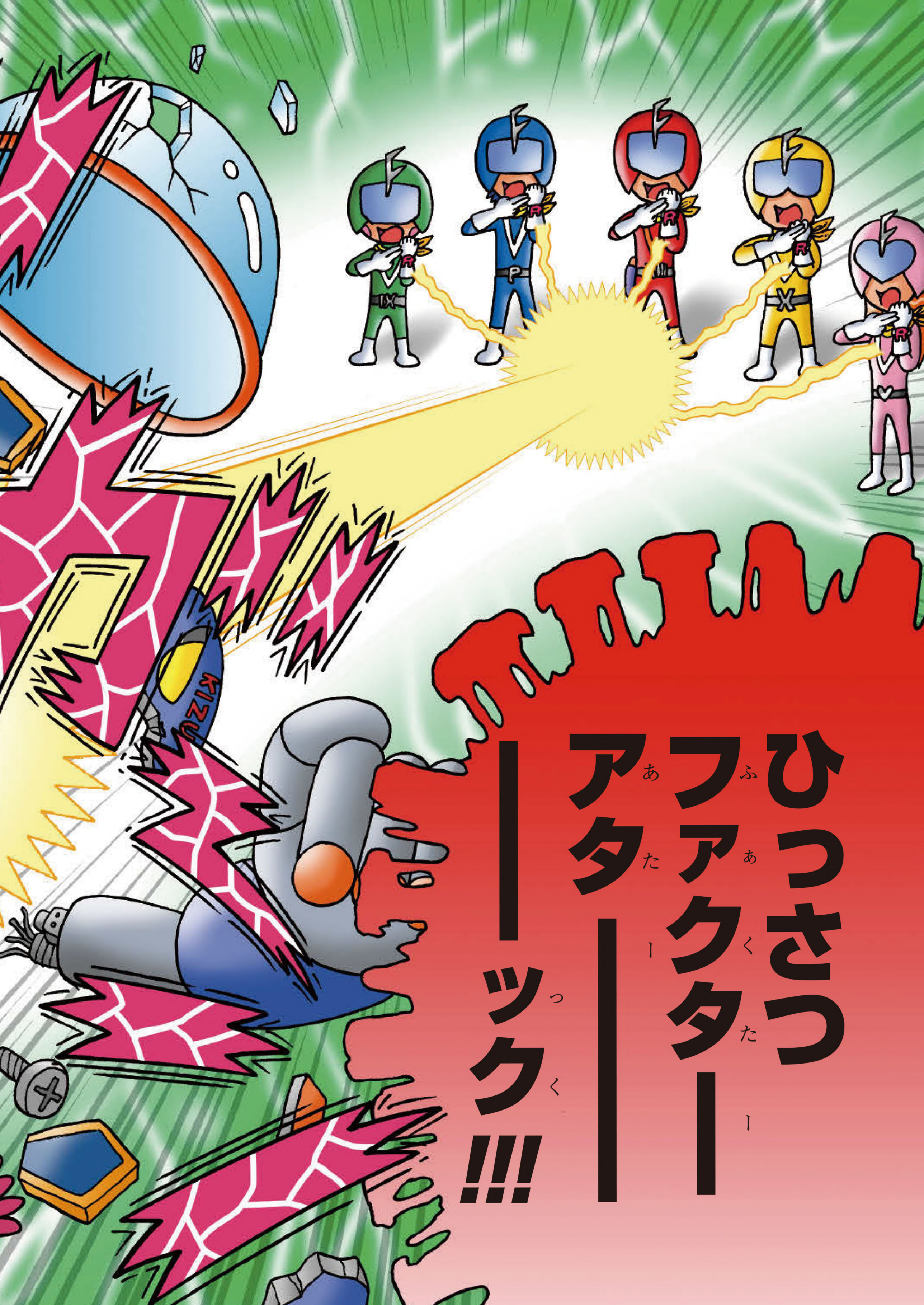
ひっさつ
ファクター
アタック!!!


ぎりぎり ゆられた〜!!
ぐわぁ〜

きずぐち
3きょうだいを
たおしたことによって

そらくんの
ひざの関節のはれは
じょじょに
なおっていきました。

止血コンプリート!!!

やったー！

…っていう
ことが
あったっけ…

どう？
そらくん
おもい
だした？

うん！

いつどこでまた
きずぐち3きょうだいが
あばれはじめるか
わからない！
だからいたくなくても
注射をして
キャプテンエイトには
いつもぼくの体の中に
いてもらわなくちゃ
いけないんだね‼

その日から
そらくんは
いたくなくても
きまったよう日に
注射をするように
なりました。

そして
そらくんはきょうも
元気にやきゅうをしています。
「そんなにはしって
ひざがいたくなったり
とおとうさんがきくと
そらくんは
「だいじょうぶだよ。」
だっていつも
注射をしているもん。」
「そうだね、いつも
がんばっているもんな！
キャプテンエイトが
まもってくれているんだね。」
「そんなにはしって
ひざがいたくなったりしないか？」

そらくんは元気に大きなこえでいいました。

「うん、キャプテンエイトといっしょならなんでもできるさ。じぶんのことはじぶんでまもるんだ!!」



止血戦隊ファクターレンジャー
FactⅡ ～君をまもるもの～

非売品

2012年　4月　第1刷発行
2015年 12月　第2刷発行
2018年　2月　第3刷発行
2021年　3月　第4刷発行
2021年　8月　第5刷発行

監修 ——— 天野 景裕（東京医科大学臨床検査医学分野）
長江 千愛（聖マリアンナ医科大学小児科）

作画 ——— 小栗かずまた
主な著書：グータラ王子シリーズ、にげだせ! ジョニーシリーズ
花さか天使テンテンくん、ヘンテコ忍者くもがくれ
チンゲンサイ様（集英社）

発行 ——— 武田薬品工業株式会社
〒103-8668　東京都中央区日本橋本町二丁目 1 番 1 号

Copyright© 2021 Takeda Pharmaceutical Company Limited. All Rights Reserved.

Printed in JAPAN

関節の中に出血を
くりかえしてかつまくが
どんどんぶよぶよになって
しまうと『関節症』になって
動きにくくなるんじゃ。
だから出血しないように
決まった日に注射をする
ことはとても大事なんじゃ
なあ　ペロ？

ぶよ

ぶよ

PINCH

わんっ！

キャプテンエイトからのメッセージ



★きみはいつも何曜日に注射をするのかな？
きまった日にきちんと注射をすることはだいじなことなんだ。
きちんと注射をしないとからだの見えないところで
きずぐち３きょうだいがあばれるんだよ。



★注射はいつしたらいいのかな？
朝かな？ お昼かな？夜かな？
朝に注射をして、うんどうしたりあそびにいくときも
ファクターレンジャーにまもってもらおう。
夜に注射をしても、ねている間にファクターレンジャーの
パワーがよわまっちゃうからね！

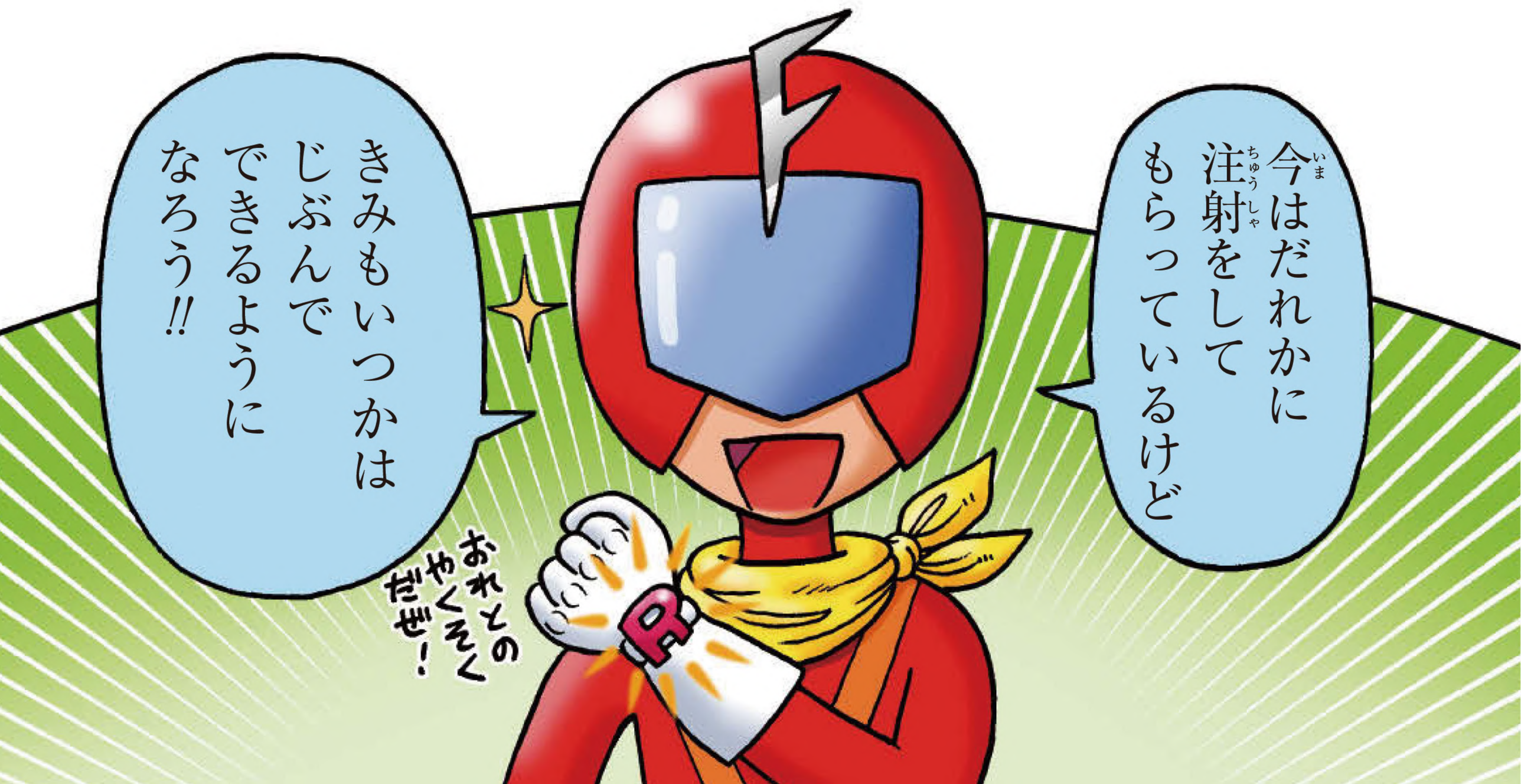

非売品



患者さんと保護者の方向け

医療機関名

武田薬品工業株式会社

2-1-6465

2023年4月作成